

Metabolic Syndrome



*A new integrated approach
for the best practice in
Metabolic Syndrome Management*

*Grand Visconti Palace
Viale Isonzo, 14 MILANO*

save the date

21 NOVEMBRE 2011

MILANO



ibi

09.30 – 10.00 Registrazione Partecipanti

10.00 – 10.30 An Overview on regional reality – *Dr M.C. Rossi*

I Sessione – Clinical Appearances

10.30 – 10.50 Diabetes: association or causation? – *Dr P.A. Rampini*

10.50 – 11.00 Interactive discussion – *Dr P.A. Rampini*

11.00 – 11.20 From steatosis to fibrosis – *Dr S. Bruno*

11.20 – 11.30 Interactive discussion – *Dr S. Bruno*

11.30 – 12.00 Coffee break

12.00 – 12.20 Vascular involvement – *Dr A. Prella*

12.20 – 12.30 Interactive discussion – *Dr A. Prella*

12.30 – 13.30 Clinical case

13.30 – 14.30 Lunch – *Antonella Ricci cooks for...*

proora

Metabolic Syndrome

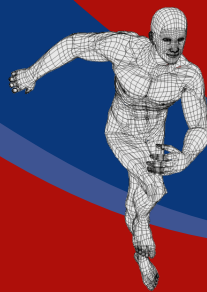

II Sessione – Therapeutic/behavioral approach

- 14.30 – 14.50** Behavioral integrations – *Dr S. Bruno*
- 14.50 – 15.00** Interactive discussion – *Dr S. Bruno*
- 15.00 – 15.20** Diet – *Dr M. Barichella*
- 15.20 – 15.30** Interactive discussion – *Dr M. Barichella*
- 15.30 – 16.00** From theory to practice: Mediterranean Diet – *A. Ricci*
- 16.00 – 16.20** The sport specialist's point of view – *Dr L. Simonetto*
- 16.20 – 16.30** Interactive discussion – *Dr L. Simonetto*
- 16.30 – 17.00** Therapeutic scenes – *Dr S. Bruno*
- 17.00 – 17.30** Clinical case
- 17.30 – 18.00** Conclusioni e consegna questionari ECM

mma

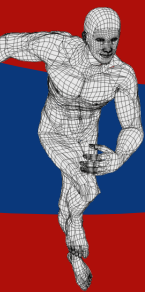

MODERATORI E RELATORI:

Savino Bruno

*Responsabile UOC Medicina Interna ad Indirizzo Epatologico,
Azienda Ospedaliera Fatebenefratelli e Oftalmico, Milano*

Michela Barichella

*Responsabile Servizio Medico Dietetico I.C.P., Milano;
Presidente ADI Lombardia e Svizzera*

Alessandro Prella

*Dirigente Dipartimento di Neuroscienze,
Azienda Ospedaliera Fatebenefratelli e Oftalmico, Milano*

Pietro Amatore Rampini

*Direttore f.f. UO Diabetologia Endocrinologia e Malattie Metaboliche,
Azienda Ospedaliera Fatebenefratelli e Oftalmico, Milano*

Maria Chiara Rossi

*Ricercatrice, Laboratorio di Epidemiologia Clinica del Diabete
e delle Malattie Croniche, Consorzio Mario Negri Sud, S. Maria Imbaro, Chieti*

Luigi Simonetto

*Direttore del Ce.M.E.F (Centro di Medicina dell'Esercizio Fisico
e dello Sport), Istituto Scientifico Universitario S. Raffaele, Milano*

Special Guest: Antonella Ricci – chef presso “Al Fornello da Ricci”

Con il contributo educativo di:

ibi

ISTITUTO BIOCHIMICO ITALIANO
GIOVANNI LORENZINI S.p.A.

Tradizione e qualità nella farmaceutica italiana



www.ibi-lorenzini.com

SEGRETERIA ORGANIZZATIVA

MENTHALIA®

80125 Napoli • 49, Piazzale V. Tecchio
ecm@menthalia.it • www.menthalia.it